

Perforerede plader med Soundbest expander

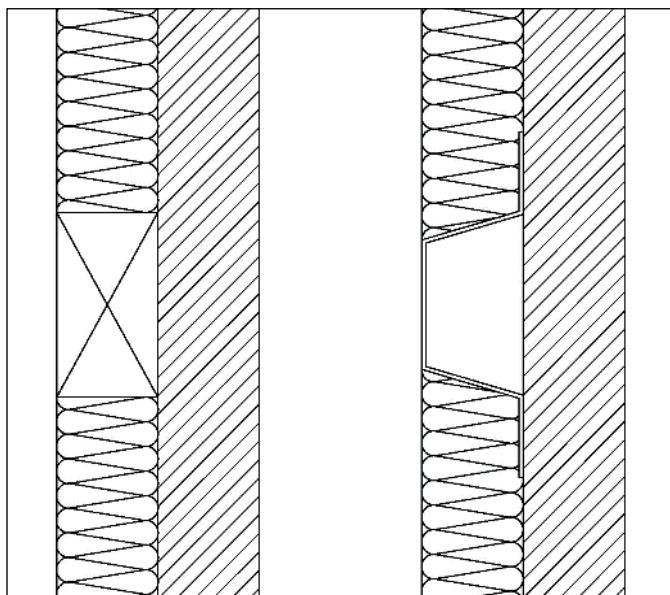

1. Væggen/underlaget kontrolleres for ujævnheder, eventuelle ujævnheder udbedres inden opbygning af underkonstruktionen. Underkonstruktionen kan bygges op af 45 mm mineraluld og enten reglar der er B-s1 d0 godkendte eller hatteprofiler som vist herover.

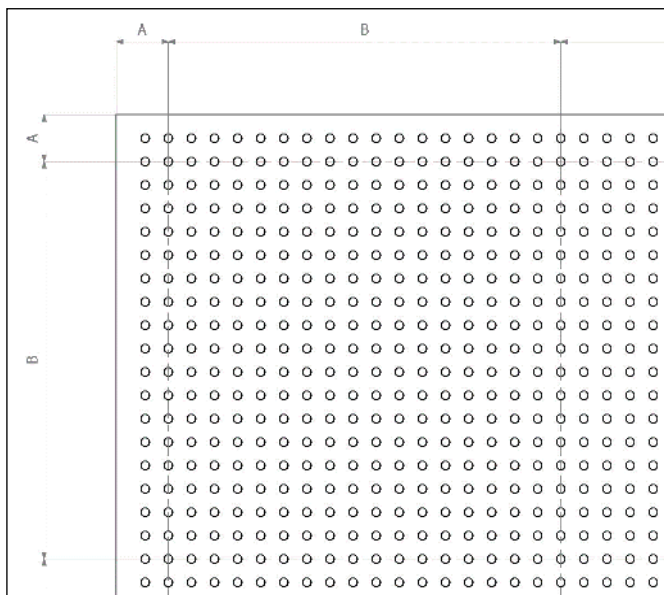

2. Soundbest expander placeres med en afstand på max 600 mm (B), og med max 100 mm (A) fra kanten af pladen. Der bruges skrues som passer til underlaget, pladerne skal monteres på.

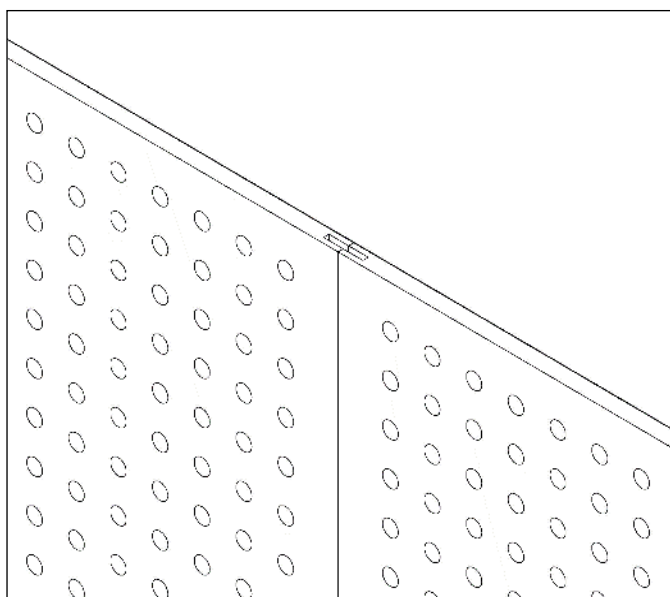

3. Hvis der skal monteres flere plader ved siden af hinanden, samles disse med lange fladdyvler i notgangen langs kanterne. Der monteres fladdyvler i alle samlinger, både lodret og vandret. (Oplyses ved bestilling)

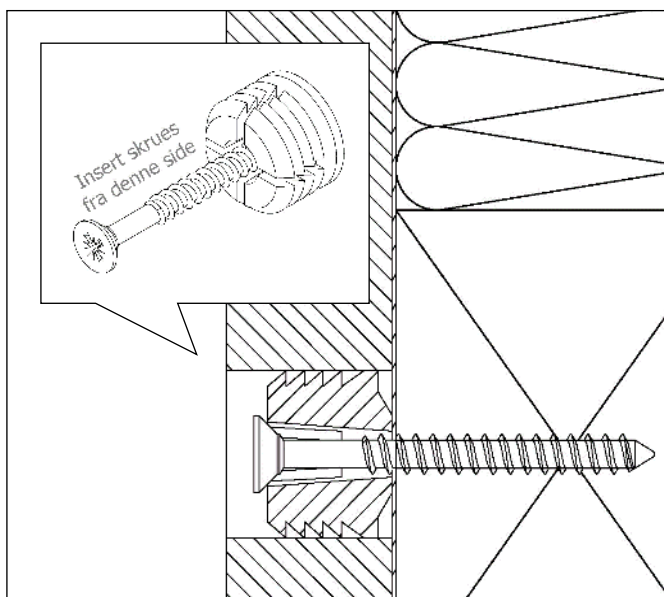

4. Soundbest expander skubbes helt ind i hullet og der skrues med en undersænket skrue. Det er vigtigt at pladen presses mod underlaget mens der skrues, så Soundbest expander ikke falder ud på bagsiden. Skruen skal skrues helt ind i Soundbest expander til den "bider" sig fast i pladen. OBS! Det er vigtigt at Soundbest expander vendes rigtigt i hullet.